

LA "MIGNONNE"

Elegante Macchina da Cucire per Signora
Movimento agevolissimo, senza rumore, escluso assolutamente qualunque pericolo. Grandissima durata e solidità. Fa una bellissima cucitura, unita, regolare, lavora con seta, cotone o refe e può benissimo cucire il panno e la battista più fina, il cuoio da stivali e la pelle di guanto. Il suo ago è il N. 12 delle Macchine Singer. Ha un immenso valore istruttivo per le giovinette, che si divertono, anche con utile della famiglia.

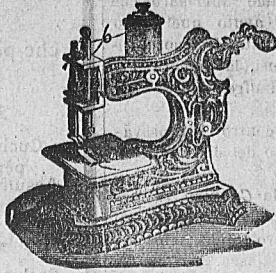

- Macchina A in scatola di cartone L. 8.—
- » A in grande cassetta di legno verniciato e serrato a chiave, con necessario per lavoro L. 15.—
- » in elegantissimo astuccio in peluche con guarnizioni in ottone dorato e necessario per lavoro L. 15.—
- » A in elegantissimo astuccio in tela nera, uso pelle, con guarnizioni in ottone dorato e necessarie per lavoro L. 14.—

Macchina B tutta nichel, più grande del modello A, bellissima, in cassetta di legno verniciato. L. 12.50
Per ogni ordinazione aggiungere 80 cent. per trasporto ed imballaggio



Animali di stoffa, imbottiti di bambagia di seta, imitati perfettamente da non distinguersi dai naturali.
Unico ornamento per salotto, Cuscino morbidiissimo utilissimo, specialmente in viaggio e nello stesso tempo Giocattolo unico che non si rompe mai, salutato entusiasticamente dai bambini. Articolo adattatissimo per scherzi e sorprese.

Prezzo d'un gattino o canino L. 0.50
„ di un grande gatto, cane o scimmia, o lepre o gufo o bambola nera o bionda L. 1.50.

Per ogni piccolo animale aggiungere cent. 20 per spese postali. Per ogni grande animale aggiungere cent. 75 per spese postali.

Indirizzare lettere e vaglia a Carlo Bode Roma, Via del Corso 307, primo piano 1385

QUARANTA ANNI DI SUCCESSO!

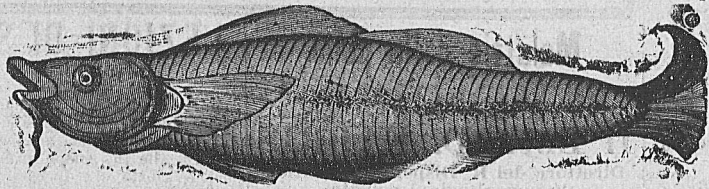

L'OLIO NATURALE DI FEGATO DI MERLUZZO

del Chimico Farmacista

J. SERRAVALLO DI TRIESTE

preparato a freddo con fegati freschi e scelti in Terranuova d'America

ha sostenuto e sostiene vittoriosamente la lotta di fronte ad altri OLII ed

EMULSIONI. — Questo ottimo ricostituente INDISPENSABILE AI BAM-

BINI ed agli ADULTI DEBOLI, si trova genuino dal seguente depositario

in PADOVA alla Farmacia **LUIGI CORNELIO**

Guardarsi dalle contraffazioni ed imitazioni 1399



Nell'intento di agevolare il compito alla nostra Spettabile Clientela ed al pubblico in generale nella trasmissione ad un solo ufficio delle inserzioni per i giornali più importanti di Torino e del Regno, ci pregiamo render noto che abbiamo assunto l'esclusività di tutti gli annunci a pagamento sui seguenti giornali:

GAZZETTA DEL POPOLO di Torino

GAZZETTA DEL POPOLO DELLA DOMENICA

CRONACA AGRICOLA — ESTRAZIONI FINANZIARIE

Conseguentemente a ciò dal 1. Gennaio corr. è necessario rivolgersi **unicamente** al nostro ufficio in

Via Spirito Santo 982, Padova

per tutto quanto si vorrà pubblicare nei suddetti periodici.

Haasenstain e Vogler

La grande scoperta del secolo 1250
Iperbiotina Malesci
Ringiovanisce e prolunga la vita, dà forza e salute
Stabilimento Chimico MALESCHI, Firenze. — Invio gratis dell'opuscolo illustrativo. — Successo mondiale. — Si vende in tutte le Farmacie.

Non più dubbio sulla freschezza delle Uova
col grazioso nuovo apparecchio tascabile per distinguere a colpo d'occhio la freschezza delle uova. Indispensabile in ogni famiglia.
Prezzo Cent. 80. — Per la Provincia cent. 15 in più. Inviare lettere e vaglia a CARLO BODE, Via del Corso, 307, piano primo, ROMA.
Sconto ai Chincaglieri e Rivenditori 1210

Malattie segrete
Capsule Santal Salolé Emery
Il più potente antiblemorragico finora conosciuto, guarigione sicura in pochi giorni. Guardarsi bene dalle molte artificiali imitazioni. 1177
Deposito Generale
S. NEGRI e C. — VENEZIA
Vendita in tutte le Farmacie

LOUIS JAEGER in Colonia-Ehrenfeld
(GERMANIA)
costruisce dal 1862 quale specialità
tutte le Macchine per la Fabbricazione di Laterizi a vapore ed a mano
della massima solidità e secondo sistemi perfezionati, d'ogni capacità di produzione, garantite per qualità e quantitativo, per mattoni pieni, vuoti e sagomati, quadri da pavimento, tubi mascherati, tegole scanalate, marsigliese, parigine e di ogni altro genere, prodotti refrattari, piastrelle di cemento, mattonelle di carbone.
Scrivere per informazioni e per cataloghi. 1422

Orari Ferroviari

1 Settembre 1895 5 Novembre 1895

Rete Adriatica Società Veneta

| Padova-Venezia | | Venezia-Padova | | Padova-Venezia | | Venezia-Padova | |
|----------------|-------------|----------------|-------------|----------------|----------------|----------------|---------------|
| diretto | 3.55 4.45 | acceler. | 23.25 0.18 | da Dolo | 6.— 7.40 | da Venezia | 6.20 — 9.— |
| « | 4.38 5.25 | omnibus | 1.15 5.25 | » Padova | 7.8 — 9.48 | » | 8.28 — 11.8 |
| misto | 6.— 7.25 | » | 6.15 7.30 | » | 10.34 — 13.14 | » | 11.54 — 14.34 |
| omnibus | 8.9 9.25 | diretto | 8.45 9.29 | » | 15.— — 17.40 | » | 16.20 — 19.— |
| » | 9.36 10.50 | acceler. | 9.50 10.51 | » | 17.8 fino Dolo | | |
| diretto | 13.21 14.— | misto | 12.35 13.45 | | | | |
| acceler. | 13.38 14.40 | diretto | 14.5 14.49 | | | | |
| misto | 15.45 17.20 | » | 14.35 15.14 | | | | |
| diretto | 17.59 18.45 | misto | 16.25 17.45 | | | | |
| omnibus | 19.52 21.4 | » | 18.5 19.23 | | | | |
| acceler. | 21.43 22.40 | diretto | 22.45 23.31 | | | | |

| Padova-Verona-Milano | | Milano-Verona-Padova | |
|----------------------|-----------------------|----------------------|----------------------|
| accel. | 0.23 - 1.57 - 6.35 | diretto | 23.25 - 2.26 - 3.50 |
| omnibus | 7.40 - 10.25 - 17.20 | omn. | (2) - 5.20 - 7.58 |
| diretto | 9.34 - 11.2 - 14.25 | misto | - 6.35 - 10.46 |
| omn. | 14.— - 17.5 - 23.05 | accel. | 7.30 - 11.25 - 13.30 |
| diretto | 14.54 - 16.16 - 19.35 | diret. | 13.5 - 16.30 - 17.56 |
| misto | 19.35 - 22.30 - (1) | omn. | 10.— - 17.10 - 19.42 |

| Padova-Rov.-Bologna | | Bologna-Rov.-Padova | |
|---------------------|-----------------------|---------------------|-----------------------|
| omn. (1) | - 4.35 - 7.1 | dir. | 2.20 - 3.44 - 4.34 |
| » | 5.35 - 7.1 - 10.20 | misto (1) | - 5.25 - 7.29 |
| misto | 8.5 - 10.— - (2) | omn. 5.— | - 7.47 - 9.24 |
| acc. | 10.59 - 12.13 - 14.40 | misto 9.10 | - 13.16 - 15.16 |
| dir. | 15.17 - 16.15 - 18.— | dir. | 10.45 - 12.12 - 13.16 |
| misto | 18.6 - 19.44 - 23.10 | misto (1) | - 16.50 - 19.33 |
| » | 20.6 - 21.47 - (2) | omn. 15.55 | - 18.50 - (2) |
| dir. | 23.35 - — .26 - 2.— | acc. | 18.20 - 20.25 - 21.36 |

| Mestre-Treviso-Udine | | Udine-Treviso-Mestre | |
|----------------------|-----------------------|----------------------|-----------------------|
| dir. | 5.23 - 5.43 - 7.45 | misto 2.— | - 5.37 - 6.31 |
| omn. | 5.38 - 6.20 - 10.15 | omn. 4.50 | - 8.— - 8.44 |
| misto | 8.44 - 9.30 - (1) | acc. (2) | - 10.30 - 11.15 |
| omn. | 11.15 - 11.50 - 15.24 | dir. | 11.25 - 13.30 - 13.54 |
| dir. | 14.35 - 14.55 - 16.56 | omn. 13.20 | - 16.57 - 17.56 |
| misto | 17.24 - 18.10 - (1) | misto (2) | - 18.25 - 19.10 |
| » | 18.38 - 19.20 - 23.40 | omn. 17.50 | - 21.10 - 22.22 |
| omn. | 22.43 - 23.20 - 2.35 | dir. | 20.18 - 22.19 - 22.43 |

| Monselice-Leonago | | Leonago-Monselice | |
|-------------------|---------------|-------------------|---------------|
| omnibus | 7.30 — 8.46 | omnibus | 7.25 — 9.— |
| misto | 16.— — 17.35 | misto | 10.4 — 11.50 |
| omnibus | 19.10 — 20.20 | omnibus | 19.45 — 20.38 |

| Padova-Bassano | | Bassano-Padova | |
|----------------|-------------|----------------|------------|
| omn. | 4.41 6.24 | misto | 5.15 7.4 |
| misto | 8.3 9.43 | omn. | 8.30 10.14 |
| » | 14.36 16.27 | misto | 15.12 17.2 |
| » | 18.28 20.19 | omn. | 19.2 20.55 |

| Padova-Bagnoli | | Bagnoli-Padova | |
|----------------|-------------|----------------|-------------|
| misto | 8.20 10.— | misto | 6.30 8.10 |
| » | 13.30 15.10 | » | 10.10 11.50 |
| » | 17.10 18.50 | » | 15.20 17.— |

| Treviso-Vicenza | | Vicenza-Treviso | |
|-----------------|-------------|-----------------|-------------|
| misto | 4.32 6.47 | misto | 4.55 7.7 |
| omn. | 8.5 9.53 | » | 8.— 10.23 |
| mis | 14.5 16.47 | » | 14.55 17.12 |
| omn. | 18.14 20.22 | omn. | 18.56 21.7 |

| Conegliano-Vittorio | | Vittorio-Conegliano | |
|---------------------|-------------|---------------------|-------------|
| omn. | 8.— 8.29 | omn. | 6.32 6.58 |
| misto | 11.10 11.43 | misto | 8.55 9.4 |
| misto | 13.15 13.49 | omn. | 12.10 12.6 |
| omn. | 16.5 16.34 | misto | 14.55 15.24 |
| » | 20.46 21.11 | » | 19.35 20.3 |

| Padova-Piove | | Piove-Padova | |
|--------------|-------------|--------------|-------------|
| misto | 7.40 8.40 | misto | 6.20 7.30 |
| » | 11.30 12.30 | » | 8.50 9.50 |
| » | 15.40 16.40 | » | 13.— 14.— |
| » | 18.— 19.— | » | 16.50 17.50 |

| Padova-Montealbano | | Montealbano-Padova | |
|--------------------|-------------|--------------------|-------------|
| misto | 5.10 6.49 | misto | 7.17 9.— |
| » | 11.10 12.50 | » | 16.21 18.1 |
| » | 18.28 20.12 | » | 20.43 22.20 |

Pregasi
di indicare gli indirizzi dei negozi di POLLAMI e fornitori di POLLAMI VIVI sub E 4706 Q a Haasenstain e Vogler Basilea (Svizzera). 1467

IRONCEGNO
la più forte Acqua minerale arsenico ferruginosa
raccomandata dalle primarie Autorità mediche contro
Anemia, Clorosi, malattie dei Nervi, della Pelle, muliebri Malaria, ecc.
La cura della bibita vien fatta dietro prescrizione medica tutto l'anno.
L'acqua si vende in tutte le primarie farmacie e negozi d'acqua minerale
in bottiglie bien con etichetta gialla e fascetta al collo colla firma del Dr.
D.ri Waiz e sopra la matita depositata. Guardarsi dalle cont. affazioni
e dall'acqua artificiale di Roncegno perché inefficace.

IL COMUNE
Giornale di Padova
il più diffuso della Città e Provincia
ABBONAMENTO ANNUO
16 Lire 16
franco a domicilio

Abbonam. al nostro Giornale franco a domicilio L. 16 annue